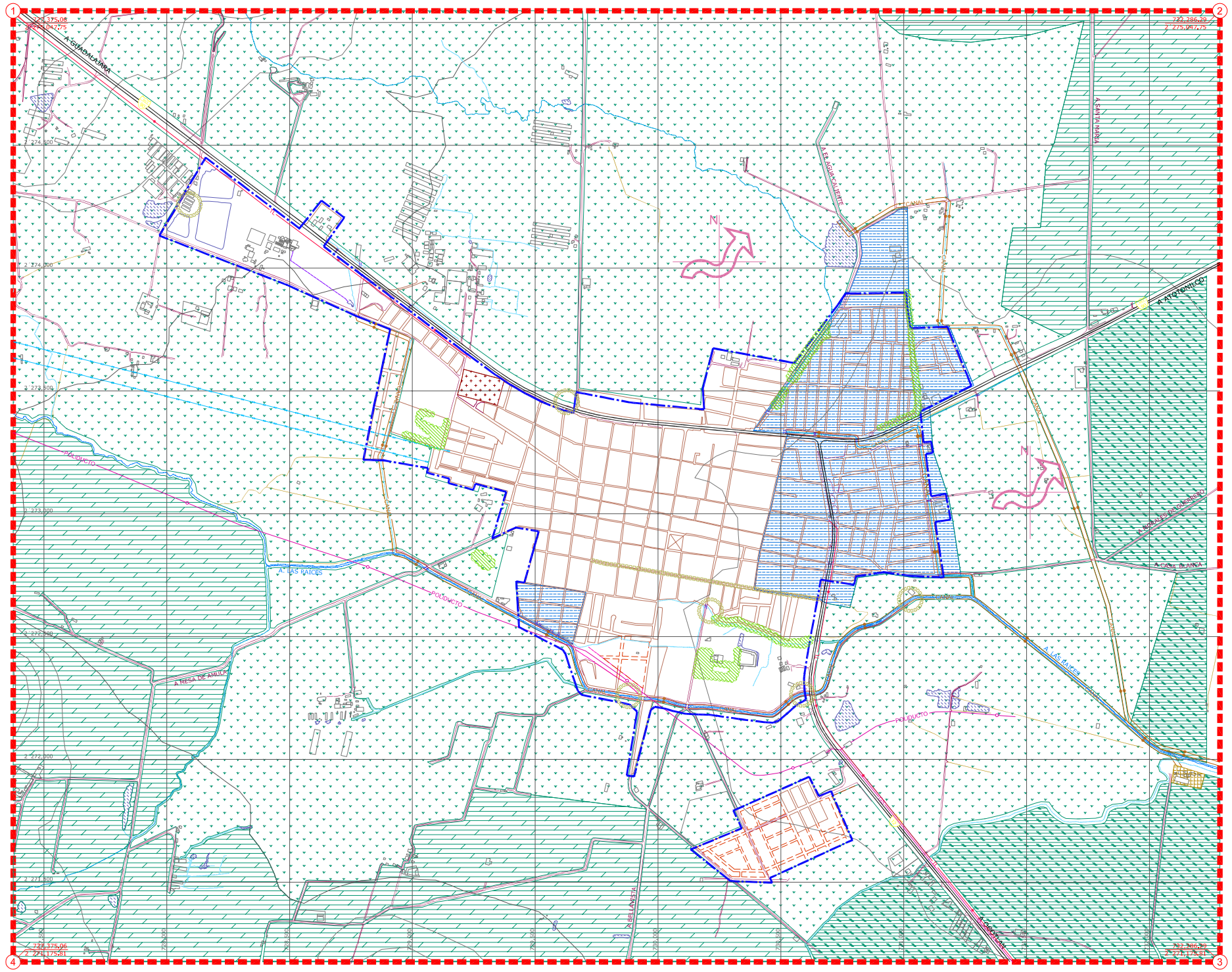
A GUADALAJARA
A ARMENIA
A MESA DE ARMAS
A MESA DE AMULA
A EL ARENAL
A EL AGUACATE
A LA CAPILLA
A LA CAPILLA DE GUADALUPE
A LA CAPILLA DE GUADALUPE
A COSTA RICA
A COSTA RICA
A MEXICO
A MEXICO
A EL ARENAL
A EL ARENAL
A EL ARENAL